EDIFICIO "CALLE CUBA" VIGO

VIVIENDA 2B

RESIDENCIAL VIVIENDA

PLANTA 2: VIVIENDA B
3 DORMITORIOS + 2 BAÑOS

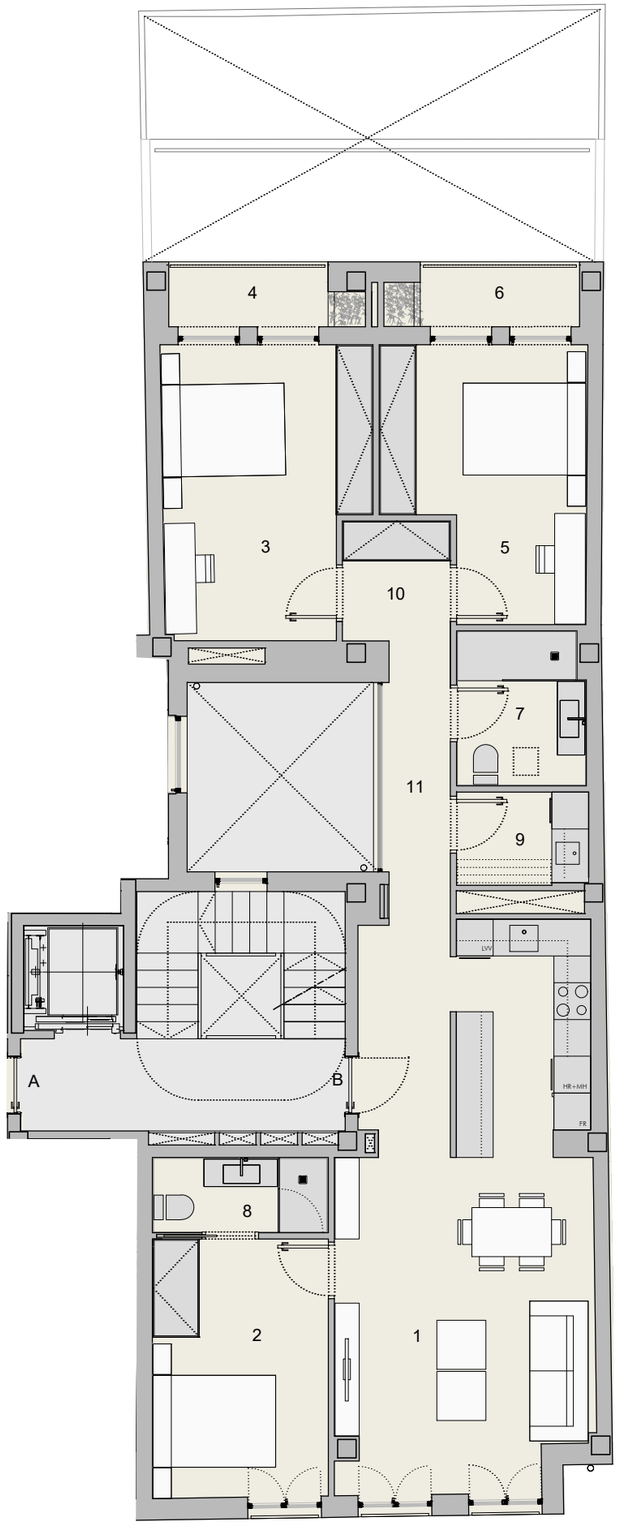

ESTANCIA	SUPERFICIE
1. salón-comedor-cocina	31.30 m^2
2. dormitorio 1	12.10 m^2
3. dormitorio 2	15.30 m^2
4. galeria dorm. 2	2.90 m^2
5. dormitorio 3	13.20 m^2
6. galería dorm. 3	3.00 m^2
7. c. de baño general	5.05 m^2
8. c. de aseo	3.40 m^2
9. lavadero - tendedero	3.00 m^2
10. almacenamiento gral	1.15 m^2
11. distribuidor	12.60 m^2
TOTAL SUPERFICIE ÚTIL	103.00 m^2
TOTAL SUP. CONSTRUÍDA	127.30 m^2

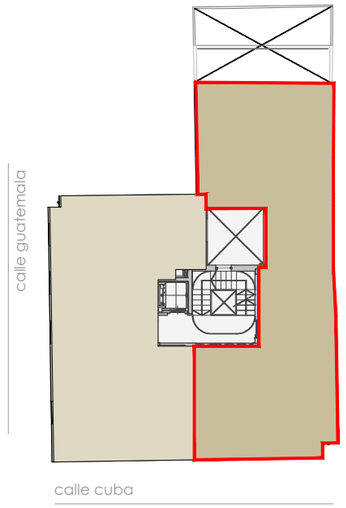

Dmanán

mobiliario incluido en la promoción

mobiliario no incluido en la promoción

0 1 m 2 m 5 m

Los planos y programas de vivienda aquí mostrados pertenecen al proyecto de ejecución elaborado por Aringal Ingenieros S.L. La promoción se encuentra en fase de proyecto, por lo que la documentación e información contenida en los folletos y planos está sujeta a posibles modificaciones derivadas de la construcción, u otras que fueran impuestas por alguna autoridad competente, o por exigencias técnicas o jurídicas al amparo de lo recogido en el art. 20 de la ley 8/2012 de vivienda de Galicia. Toda representación de mobiliario, incluido el de la cocina, son meramente ilustrativos. Los giros de puertas y la distribución de aparatos sanitarios no son vinculantes. Las superficies expresadas son aproximadas, pudiendo experimentar modificaciones por razones de índole técnicas y/o legal en el desarrollo de la ejecución de las obras. Las imágenes son orientativas, sin valor contractual.

RESIDENCIAL VIVIENDA

APARCAMIENTO SÓTANO -2
PLAZA ASIGNADA P10

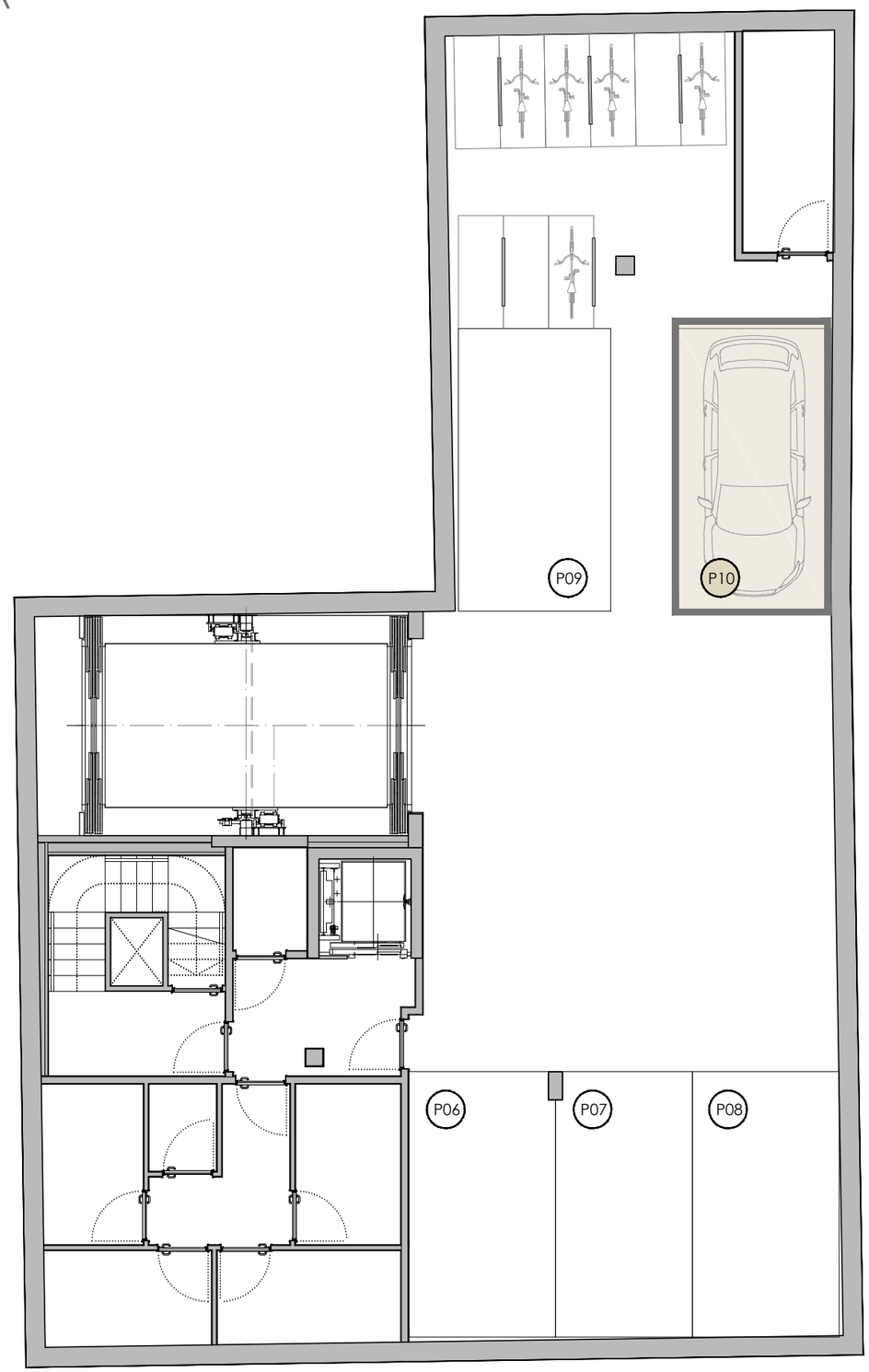

Dmanán

0 1 m 2 m 5 m

Los planos y programas de vivienda aquí mostrados pertenecen al proyecto de ejecución elaborado por Aringal Ingenieros S.L. La promoción se encuentra en fase de proyecto, por lo que la documentación e información contenida en los folletos y planos está sujeta a posibles modificaciones derivadas de la construcción, u otras que fueran impuestas por alguna autoridad competente, o por exigencias técnicas o jurídicas al amparo de lo recogido en el art. 20 de la ley 8/2012 de vivienda de Galicia. Toda representación de mobiliario, incluido el de la cocina, son meramente ilustrativos. Los giros de puertas y la distribución de aparatos sanitarios no son vinculantes. Las superficies expresadas son aproximadas, pudiendo experimentar modificaciones por razones de índole técnicas y/o legal en el desarrollo de la ejecución de las obras. Las imágenes son orientativas, sin valor contractual.

EDIFICIO "CALLE CUBA" VIGO

RESIDENCIAL VIVIENDA

V I V I E N D A 2B

TRASTEROS SÓTANO -2
TRASTERO ASIGNADO T06
SUPERFICIE: 5,35m²

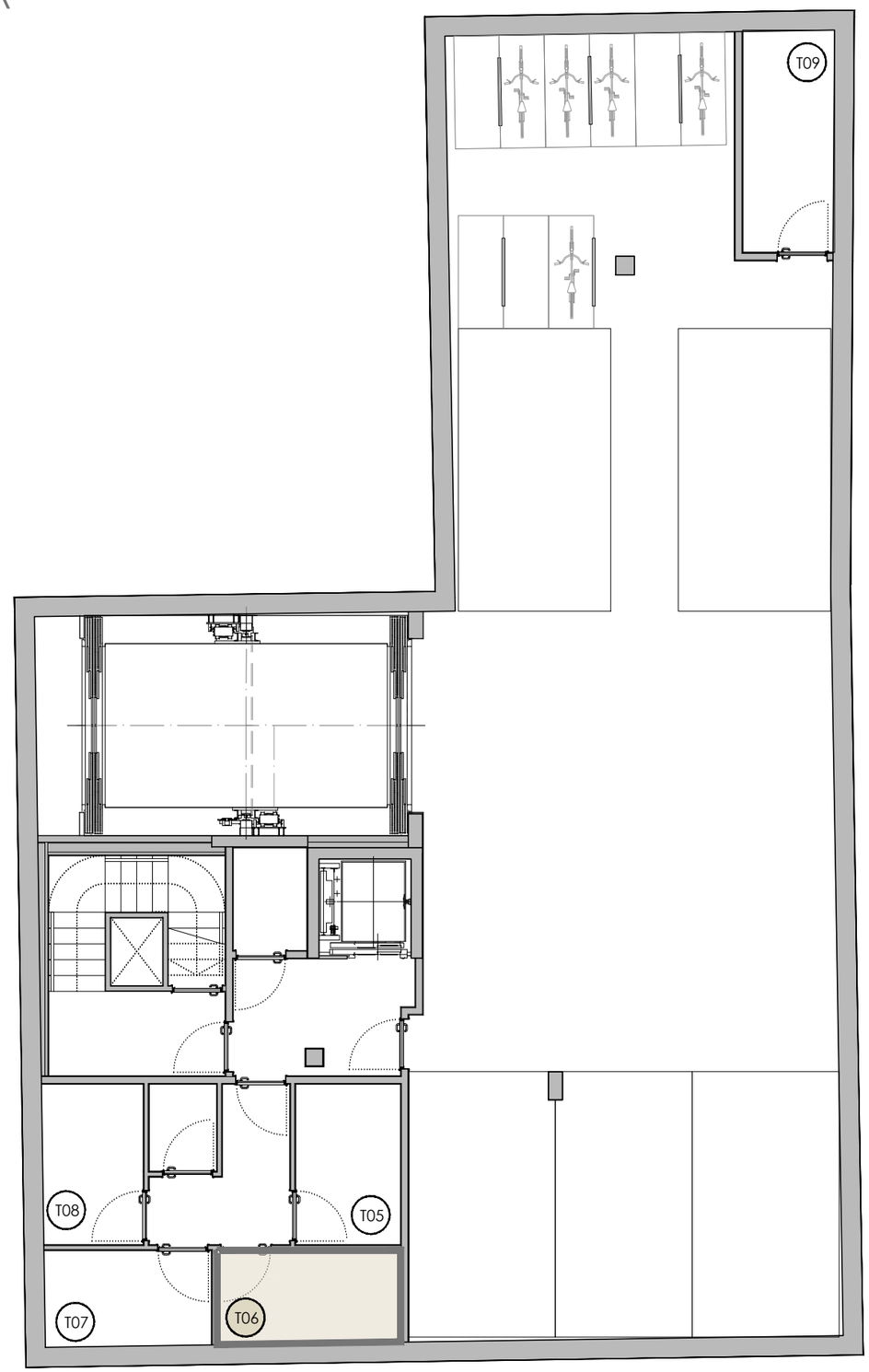

Dmanán

0 1 m 2 m 5 m

Los planos y programas de vivienda aquí mostrados pertenecen al proyecto de ejecución elaborado por Aringal Ingenieros S.L. La promoción se encuentra en fase de proyecto, por lo que la documentación e información contenida en los folletos y planos está sujeta a posibles modificaciones derivadas de la construcción, u otras que fueran impuestas por alguna autoridad competente, o por exigencias técnicas o jurídicas al amparo de lo recogido en el art. 20 de la ley 8/2012 de vivienda de Galicia. Toda representación de mobiliario, incluido el de la cocina, son meramente ilustrativos. Los giros de puertas y la distribución de aparatos sanitarios no son vinculantes. Las superficies expresadas son aproximadas, pudiendo experimentar modificaciones por razones de índole técnicas y/o legal en el desarrollo de la ejecución de las obras. Las imágenes son orientativas, sin valor contractual.